

Legenda

- Bebouingsvlak
- ◁ Entree
- - - - - Kavelgrens
- ⓪1 Bouwnummer
- ▨ Uitbreidingsmogelijkheid
- ⋯⋯⋯ Uitbreidingsmogelijkheid
- - P - - - - - Parkeren op eigen terrein
- ⋯⋯⋯ Tuinafscheiding haag, ca. 500 mm hoog
- + + + — Tuinafscheiding hekwerk met hедера, ca. 1800 mm hoog

LOCATIEGEGEVENS

Kadastrale gemeente: Beemster
 Sectie G
 Perceelnummer(s): 1489

PROJECTGEGEVENS

Projectnaam: De Keyser deelplan 9
 Locatie: Middenbeemster
 Onderwerp: Situatietekening
 Bouwnr. 932, 933, 937 t/m 940
 1/3
 Datum: 20-09-2021
 Formaat: A4
 Schaal: 1:500



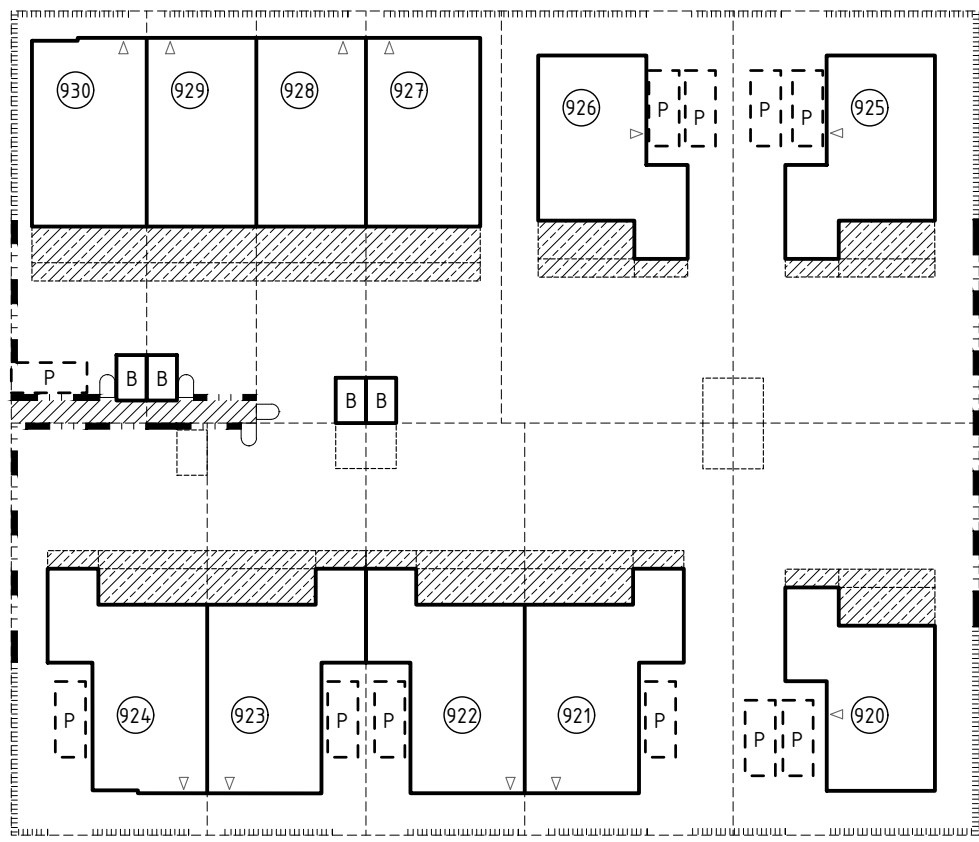

Legenda

- Bebouingsvlak
- ◁ Entree
- - - - - Kavelgrens
- 01 Bouwnummer
- ▨ Uitbreidingsmogelijkheid
- · - · - · - Uitbreidingsmogelijkheid
- - P - - - - - Parkeren op eigen terrein
- · - · - · - Tuinafscheiding haag, ca. 500 mm hoog
- - - - - Tuinafscheiding hekwerk met hedera, ca. 1800 mm hoog
- D Tuinpoort
- B Berging
- ▨▨▨▨▨▨ Recht van overpad

LOCATIEGEGEVENS

Kadastrale gemeente: Beemster
Sectie G
Perceelnummer(s): 1489

PROJECTGEGEVENS

Projectnaam: De Keyser deelplan 9
Locatie: Middenbeemster
Onderwerp: Situatietekening
Bouwnr. 920 t/m 930
2/3
Datum: 20-09-2021
Formaat: A4
Schaal: 1:500

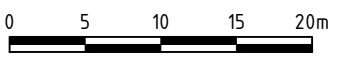

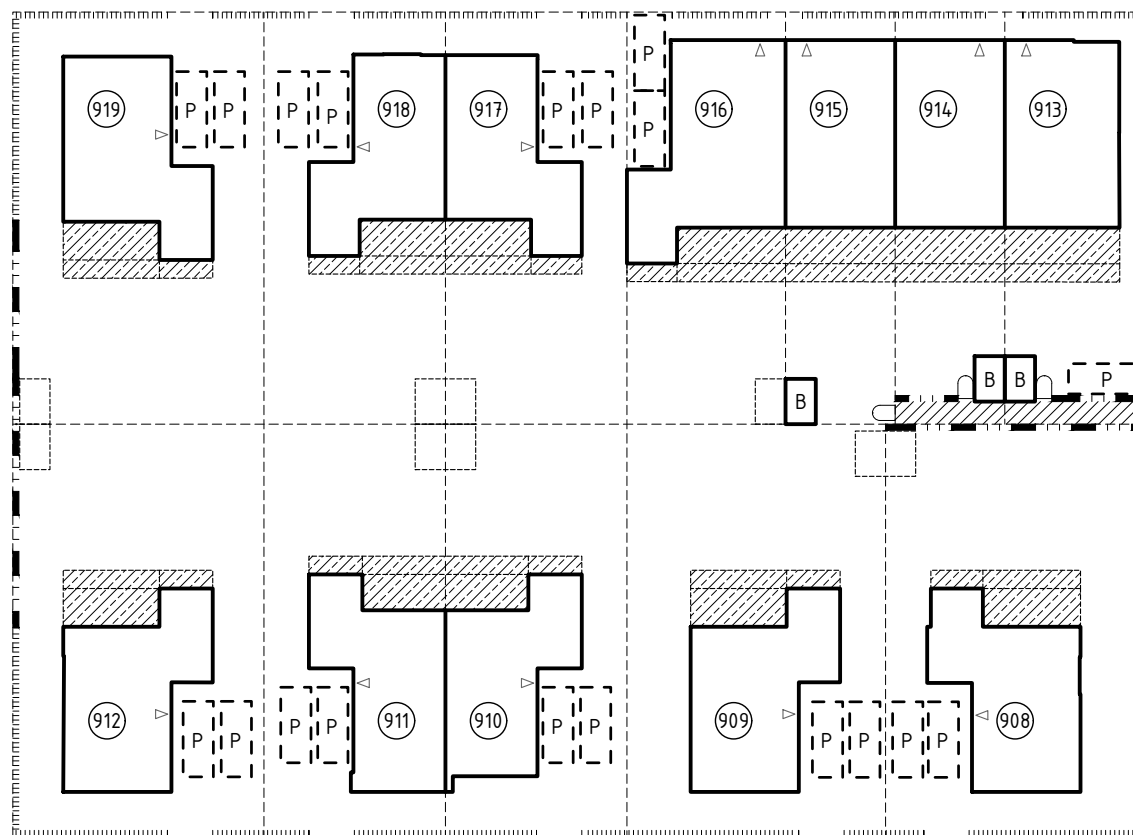

Legenda

- Bebouingsvlak
- ◁ Entree
- - - - - Kavelgrens
- ⊙ 01 Bouwnummer
- ▨ Uitbreidingsmogelijkheid
- ⋯ Uitbreidingsmogelijkheid
- - P - - - - - Parkeren op eigen terrein
- ⋯ Tuinafscheiding haag, ca. 500 mm hoog
- - - - - Tuinafscheiding hekwerk met hedera, ca. 1800 mm hoog
- ◻ Tuinpoort
- B Berging
- ▨ Recht van overpad

LOCATIEGEGEVENS

Kadastrale gemeente: Beemster
 Sectie G
 Perceelnummer(s): 1489

PROJECTGEGEVENS

Projectnaam: De Keyser deelplan 9
 Locatie: Middenbeemster
 Onderwerp: Situatietekening
 Bouwnr. 908 t/m 919
 3/3
 Datum: 20-09-2021
 Formaat: A4
 Schaal: 1:500

