Voorgevel

- 04.45.10 openslaande bergingsdeuren voorgevel
- 03.50.00 opite dakraam voorgevel

Achtergevel

- 03.11.810 uitbouw 2400mm
- 03.11.820 berging gehuurt bij woonkamer (incl. vrijstaande berging in tuin)
- 04.40.20 opite openslaande deuren i.p.v. raamkozijn bij uitbouwopite berging
- Schuifpui achtergevel
  04.10.02 schuifvleugel links
  04.10.03 schuifvleugel rechts
- Opite dubbele deur
  04.10.00 loopdeur links
  04.10.01 loopdeur rechts
- 03.50.00 dakraam voorgevel
- 03.50.20 opite lichtstraat 1000x2000

Kopgevel links

- 03.11.810 uitbouw 2400mm
- 03.50.20 opite lichtstraat 1000x2000

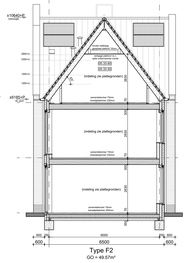

Doorsnede A-A

- 05.33.50 en 05.33.60 - Bij zolderindeling 1 en 2 een (onloopgankelijke) vliering

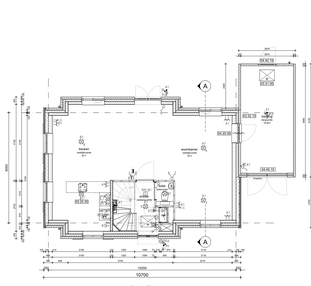

Begane grond

- 05.20.30 positie woonkamer en keuken spiegelen
- 04.45.10 openslaande bergingsdeuren voorgevel
- 04.44.10 achterdeur in berging
- 04.20.00 deur van woonkamer naar berging
- 03.31.00 kruipluik in aangebouwde berging
- 03.32.10 spaving 110mm door funderingsbalk

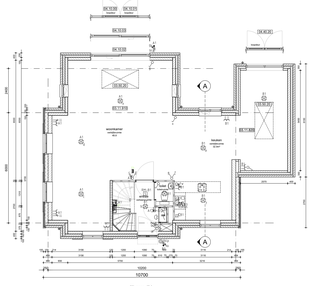

Begane grond

- 03.11.910 uitbouw 2400mm
- 03.11.820 berging gehuurt bij woonkamer (incl. vrijstaande berging in tuin)
- 04.40.20 opite openslaande deuren i.p.v. raamkozijn bij uitbouwopite berging
- Schuifpui achtergevel
  04.10.02 schuifvleugel links
  04.10.03 schuifvleugel rechts
- Opite dubbele deur
  04.10.00 loopdeur links
  04.10.01 loopdeur rechts
- 03.50.20 opite lichtstraat 1000x2000

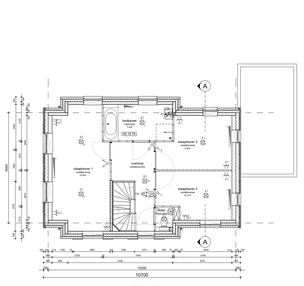

1e Verdieping

- 05.15.70 badkamer vergroten

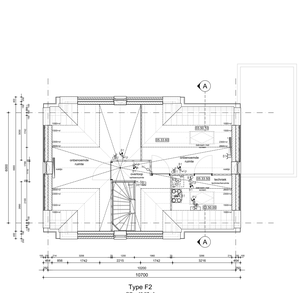

2e Verdieping

- 05.33.50 zolderindeling 1 - technische ruimte
- 05.33.60 zolderindeling 2 - technische ruimte + 2x onbeneembe ruimten
- 03.50.00 dakraam voorgevel
- 03.50.10 dakraam achtergevel

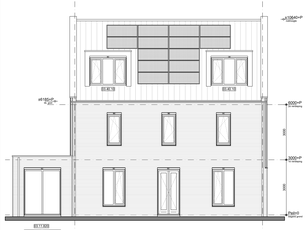

Achtergevel

- 04.40.10 achterdeur in berging
- 03.11.810 uitbouw 2400mm
- Schuifpui achtergevel
  04.10.02 schuifvleugel links
  04.10.03 schuifvleugel rechts
- 03.50.20 opite lichtstraat 1000x2000
- 03.50.10 dakraam achtergevel

Achtergevel

- 04.40.10 achterdeur in berging
- 03.11.810 uitbouw 2400mm
- Schuifpui achtergevel
  04.10.02 schuifvleugel links
  04.10.03 schuifvleugel rechts
- 03.50.20 opite lichtstraat 1000x2000
- 03.50.10 dakraam achtergevel

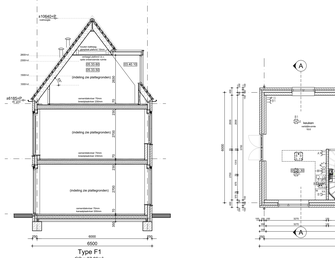

Doorsnede A-A

- 05.33.50 en 05.33.60 - Bij zolderindeling 1 en 2 een (onloopgankelijke) vliering
- 03.40.10 opite dakkapel

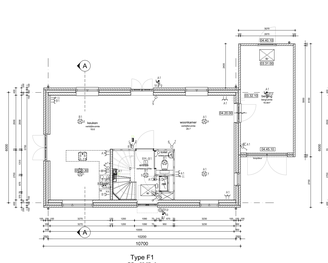

Begane grond

- 05.20.30 positie woonkamer en keuken spiegelen
- 04.45.10 openslaande bergingsdeuren voorgevel
- 04.40.10 achterdeur in berging
- 04.20.00 deur van woonkamer naar berging
- 03.31.00 kruipluik in aangebouwde berging
- 03.32.10 spaving 110mm door funderingsbalk

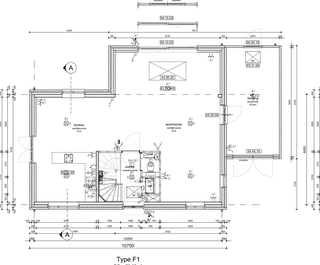

Begane grond

- 05.20.30 positie woonkamer en keuken spiegelen
- 04.45.10 openslaande bergingsdeuren voorgevel
- 04.40.10 achterdeur in berging
- 04.20.00 deur van woonkamer naar berging
- 03.31.00 kruipluik in aangebouwde berging
- 03.11.810 uitbouw 2400mm
- Schuifpui achtergevel
  04.10.02 schuifvleugel links
  04.10.03 schuifvleugel rechts
- Dubbele opite dakkapel
  04.00.00 loopdeur links
  04.10.01 loopdeur rechts
- 03.50.20 opite lichtstraat 1000x2000

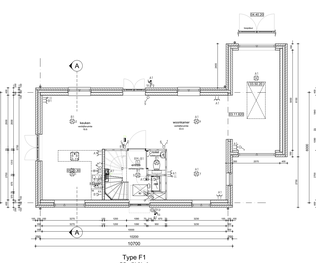

Begane grond

- 05.20.30 positie woonkamer en keuken spiegelen
- 03.11.820 berging gehuurt bij woonkamer (incl. vrijstaande berging in tuin)
- 04.40.20 opite openslaande deuren i.p.v. raamkozijn bij uitbouwopite berging
- 03.50.20 opite lichtstraat 1000x2000

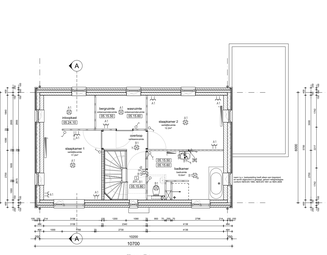

1e Verdieping

- 05.15.50 badkamer naar slaapkamer 3 incl. bergkast
- 05.15.60 badkamer naar slaapkamer 3 incl. wasruimte
- 05.15.80 apart toilet i.v.m. badkamer naar slaapkamer 3
- 05.24.10 inloopkast in slaapkamer 1

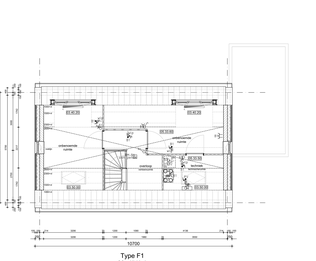

2e Verdieping

- 05.33.50 zolderindeling 1 - technische ruimte
- 05.33.60 zolderindeling 2 - technische ruimte + 2x onbeneembe ruimten
- 03.40.20 opite dakkapel
- 03.50.00 dakraam voorgevel

Renvooi algemeen

- metalwerk
- betonprofielen
- betonprofielen diepgrid
- profiel beton
- kolos schuifdraipanel
- (wand schuifdraipanel
- metal Sunscreen van Foeldes, type Sun 80/17
- metal/wood met groepenbeel en wedding matmaarwarning
- wire cord
- PV panelen o/d
- kraipluik 800x800mm waste poeta o.t.b.
- vloerverlaas, vloerverwarming
- spoelplaats wasmachine
- spoelplaats koelkast
- pv-panelen
  N.B. verdeling op dak is indicatief
- radiatorlier
- wkbbs 60mm
- radiator

- Exacte posities dakdoorvoeren worden nader bepaald i.o.m. installateur
- Exacte posities installaties worden nader bepaald i.o.m. installateur
- Exacte positie kruipluik wordt nader bepaald

DEFINITIEF

HANS BEEN ARCHITECTEN BNA

Hoogstraat 64-66
3011 PE Rotterdam
T 010-2800 200 info@hansbeen.nl www.hansbeen.nl

Opdrachtgever
Middenbeemster de Keyser

Locatie
0365
Woningtypen F1 en F2 met opties

schaal 1:50	datum 11-11-2022
formaat ISO 9001:2015	gekeurd SH
revisie	
A - 11-11-2022	
B -	
C -	
D -	
E -	
F -	

tekeningnummer: F opties
project fase: DO

© All rights reserved by Hans Been N.V. (Rotterdam)