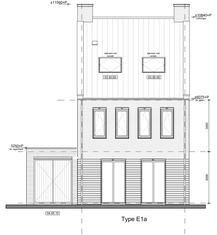

Type E1a

Voorgevel
- 04.40.10 opite openslaande bergingsdeuren
- 03.50.00 opite dakramen voorgevel

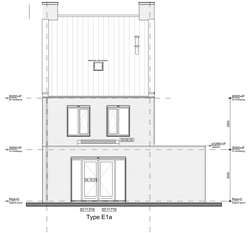

Type E1a

Achtergevel
- 03.11.610 opite uitbouw 2400mm
- 03.11.710 opite uitbouw 3600mm
- 04.10.01 dubbel deur toepbouw rechts
- 03.50.20 opite kchtstraat 1000x2000

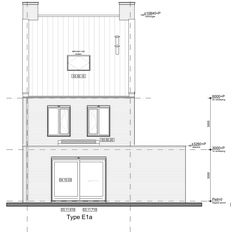

Type E1a

Achtergevel
- 03.11.610 opite uitbouw 2400mm
- 03.11.710 opite uitbouw 3600mm
- Opite schuifpui
- 04.10.02 schuifvleugel links
- 04.10.03 schuifvleugel rechts
- 03.50.10 opite dakkaam UKOB (1340x1400) achtergevel
- 03.50.20 opite kchtstraat 1000x2000

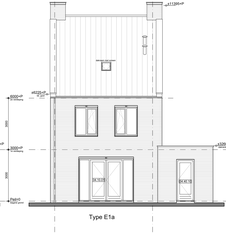

Type E1a

Achtergevel
- 04.10.01 dubbel deur toepbouw rechts
- 04.40.10 achterdeur in berging

Type E1a

Achtergevel
- 03.11.620 Uitbouw 2400mm + berging gehoef
- Sq kleuren (zinc. vrijstaande berging in tuin)
- 03.11.730 Uitbouw 3600mm + berging verlengen
- Sq kleuren (zinc. vrijstaande berging in tuin)
- Opite schuifpui
- 04.10.02 schuifvleugel links
- 04.10.03 schuifvleugel rechts
- 04.40.20 opite dubbele deur bij uitbouwopite berging
- 03.50.20 opite kchtstraat 1000x2000

Opite dubbele deur
04.40.20

Type E4h

Kopgevel rechts
- 03.40.20 opite dakkaper

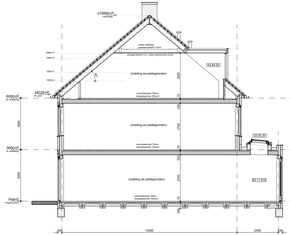

Doorsnede A-A
- 03.11.610 opite uitbouw 2400mm
- 03.40.20 opite dakkaper
- 03.50.20 opite kchtstraat 1000x2000

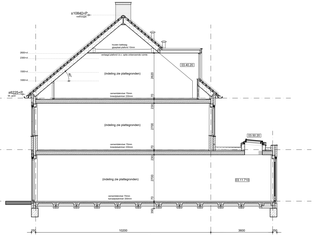

Doorsnede A-A
- 03.11.710 opite uitbouw 3600mm
- 03.40.20 opite dakkaper
- 03.50.20 opite kchtstraat 1000x2000

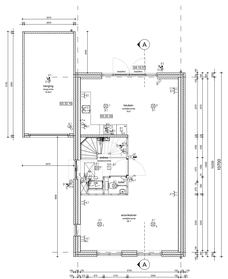

Type E1a
GO = 57.6m²

Begane grond
- 04.10.01 dubbel deur toepbouw rechts
- 05.20.30 positie woonkamer en keuken spiegelen
- 03.32.10 spaving 110mm door fundeergebalk

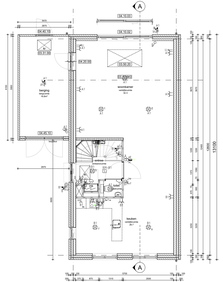

Type E1a
GO = 75.6m²

Begane grond
- 03.11.610 opite uitbouw 2400mm
- Opite schuifpui
- 04.10.02 schuifvleugel links
- 04.10.03 schuifvleugel rechts
- 04.40.10 openslaande bergingsdeuren voorgevel
- 04.40.10 achterdeur in berging
- 04.20.00 deur van woonkamer naar berging
- 03.31.00 kozijnluik in aangebouwde berging
- 03.50.20 opite kchtstraat 1000x2000

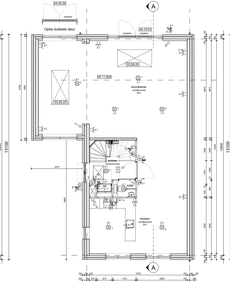

Type E1a
GO = 75.6m²

Begane grond
- 03.11.620 Uitbouw 2400mm + berging gehoef
- Sq kleuren (zinc. vrijstaande berging in tuin)
- 04.10.01 dubbel deur toepbouw rechts
- 04.40.20 opite dubbele deur bij uitbouwopite berging
- 03.50.20 opite kchtstraat 1000x2000

Opite dubbele deur

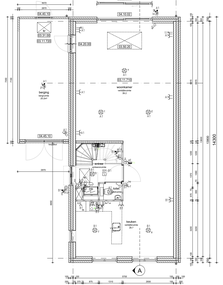

Type E1a
GO = 77.0m²

Begane grond
- 03.11.730 Uitbouw 3600mm + berging verlengen
- Opite schuifpui
- 04.10.02 schuifvleugel links
- 04.10.03 schuifvleugel rechts
- 04.40.10 openslaande bergingsdeuren voorgevel
- 04.40.10 achterdeur in berging
- 04.20.00 deur van woonkamer naar berging
- 04.40.20 opite dubbele deur bij uitbouwopite berging
- 03.50.20 opite kchtstraat 1000x2000

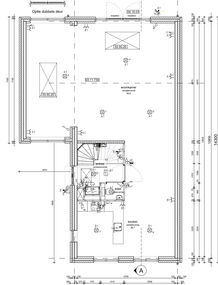

Type E1a
GO = 86.0m²

Begane grond
- 03.11.730 Uitbouw 3600mm + berging gehoef
- Sq kleuren (zinc. vrijstaande berging in tuin)
- 04.10.01 dubbel deur toepbouw rechts
- 04.40.20 opite dubbele deur bij uitbouwopite berging
- 03.50.20 opite kchtstraat 1000x2000

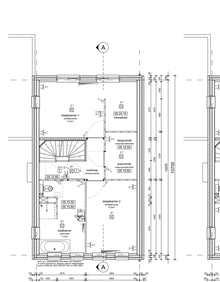

Type E1a
GO = 84.6m²

1e Verdieping
- 05.15.60 badkamer naar slaapkamer 3 incl. berghoek
- 05.15.60 badkamer naar slaapkamer 3 incl. wasruimte
- 05.15.60 apart toilet i.p.v. badkamer naar slaapkamer 3
- 05.24.10 trisoplexwal in slaapkamer 1

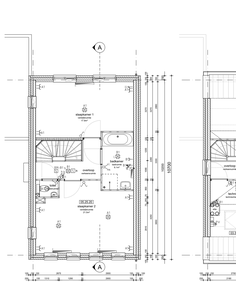

Type E1a
GO = 84.6m²
gekeerd: bnrs. 609
gespiegeld: bnrs. 619

1e Verdieping
- 05.20.20 slaapkamer 2 en 3 samenvoegen
- 05.15.40 badkamer 650mm vergroten

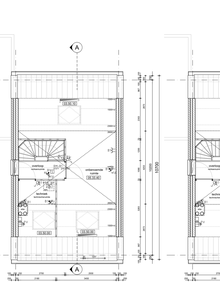

Type E1a
GO = 85.8m²

2e Verdieping
- 03.50.00 opite dakramen UKOB (1340x1400) voorgevel
- 03.50.10 opite dakraam UKOB (1340x1400) achtergevel
- 05.30.40 zolderindeling 1 - technische ruimte + onbenoemde ruimte

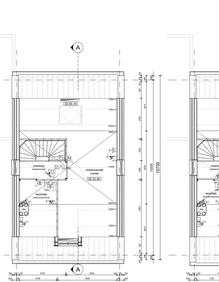

Type E1db
GO = 42.0m²
(standaard met dakkaper voorgevel)

2e Verdieping
- 03.50.10 opite dakraam UKOB (1340x1400) achtergevel
- 05.33.40 zolderindeling 1 - technische ruimte + onbenoemde ruimte

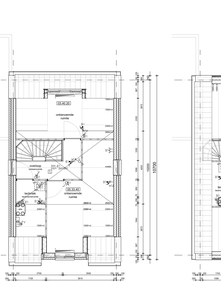

Type E3db
GO = 45.8m²
gekeerd: bnrs. 707
(standaard met dakkaper voorgevel)

2e Verdieping
- 03.40.20 opite dakkaper
- 05.33.45 zolderindeling 2 - technische ruimte + 2x onbenoemde ruimte

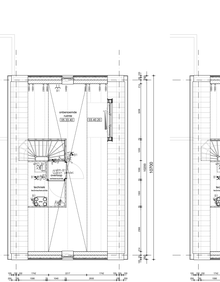

Type E4h
GO = 38.6m²

2e Verdieping
- 05.33.40 zolderindeling 1 - technische ruimte + onbenoemde ruimte

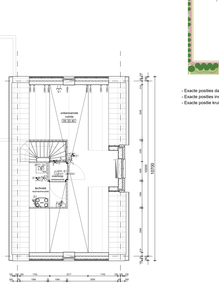

Type E4d
GO = 38.6m²
(standaard met dakkaper zijgevel)

2e Verdieping
- 05.33.40 zolderindeling 1 - technische ruimte + onbenoemde ruimte

Renvoi algemeen

- metalwerk
- kalkzandsteen
- kalkzandsteen dragend
- poriën beton
- brine wtwdrogwand
- water wtwdrogwand
- open binnenkozijn van Scandia, type Nestel 301
- metalraam met geisyrmaat en aansluiting stadsverwarming
- wtw unit
- PV paneles unit
- kruipluik 350x600mm beschr.pelde k.k.
- stamverdeler, stamverwarming
- opstelplaats warmpompe
- opstelplaats koelkast
- p-ventiel
  N.B. ventiling op dak is individueel!
- rookmelder
- wtw/v.t.h.w.
- radiator

- Exacte posities datdoorvoeren worden nader bepaald i.o.m. installateur
- Exacte posities installatie worden nader bepaald i.o.m. installateur
- Exacte positie kruipluik wordt nader bepaald

DEFINITIEF

HANS BEEREN ARCHITECTEN BNA
Postbus 1000 2600 BA Delft
Kerkstraat 15 2611 EV Delft
T 015 - 2138100 info@hansbeeren.nl www.hansbeeren.nl

Middenbeemster de Keyser
C003
Woningtype E met opties
(meestal ook voor overige types)

schaal 1:50 | datum 11-11-2022
tekenaar bnrs.609 | gewerkt na
revisie
A 16-11-2022
B
C
D
E
F
G
H

bestanddeel: E opties | status bnrs: DO

Ontwerp, model en inhoud blijven eigendom van Hans Beeren Architecten BNA