

Verklaring

- Bebouingsvlak
- ◁ Entree
- - - - - Kavelgrens
- ⓪1 Bouwnummer
- - - - - Parkeren op eigen terrein
- Hederahekwerk, hoogte 1800 mm
- ~ Lage heggen, hoogte 500 mm
- B Berging
- /// Recht van overpad
- ≈ Water
- ||| Talud
- ▨ Uitbreidingsmogelijkheid
- ▩ Mandelige zaak

LOCATIEGEGEVENS

Kadastrale gemeente: —
 Sectie: —
 Perceelnummer(s): —

PROJECTGEGEVENS

Projectnaam: De Keyser deelplan 6 en 7
 Locatie: Middenbeemster
 Onderwerp: Situatietekening
 Bouwnr. 756 tm 772
 Datum: 12-10-2022
 Formaat: A3
 Schaal: 1:500

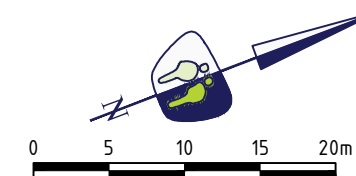

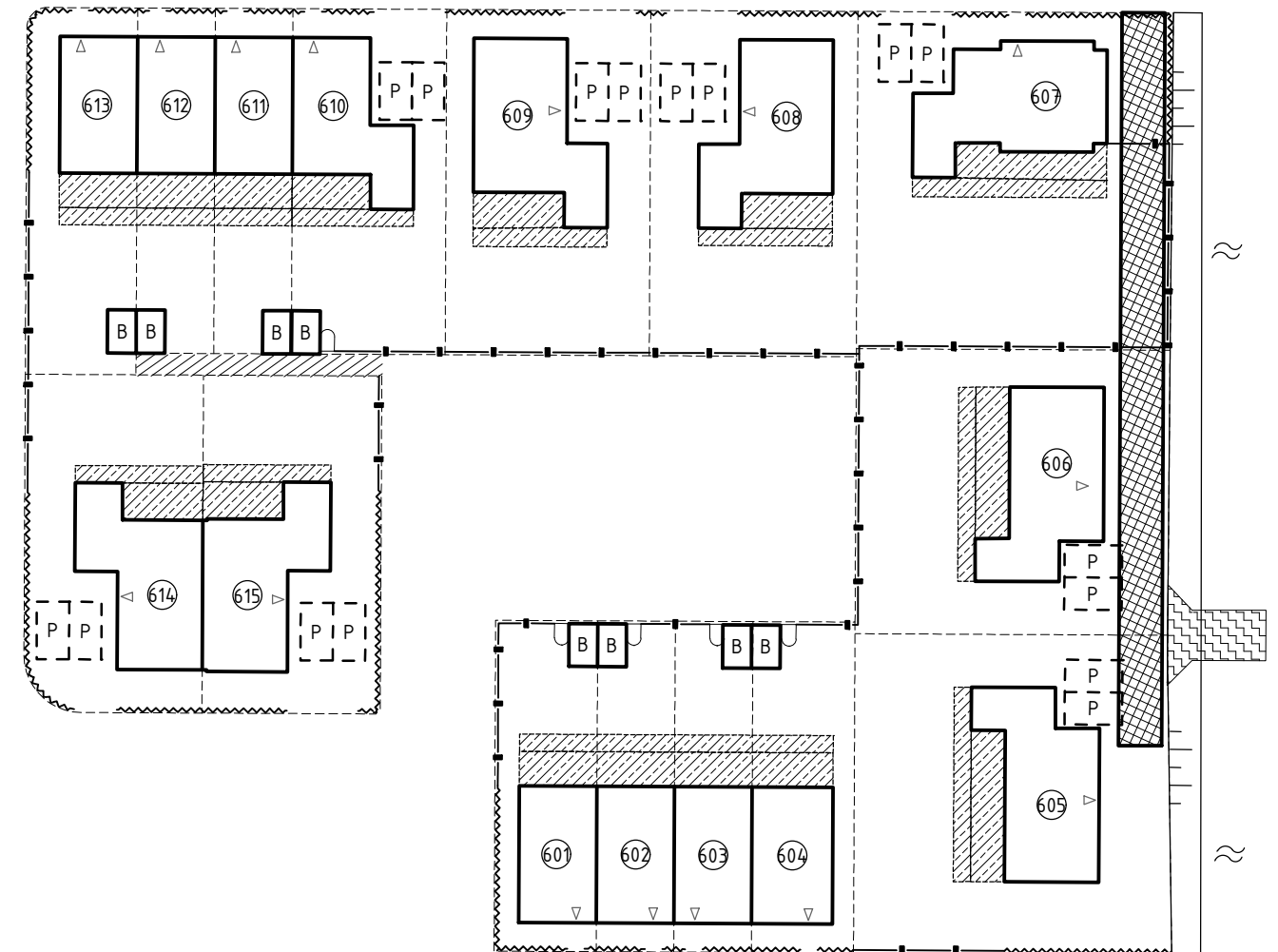
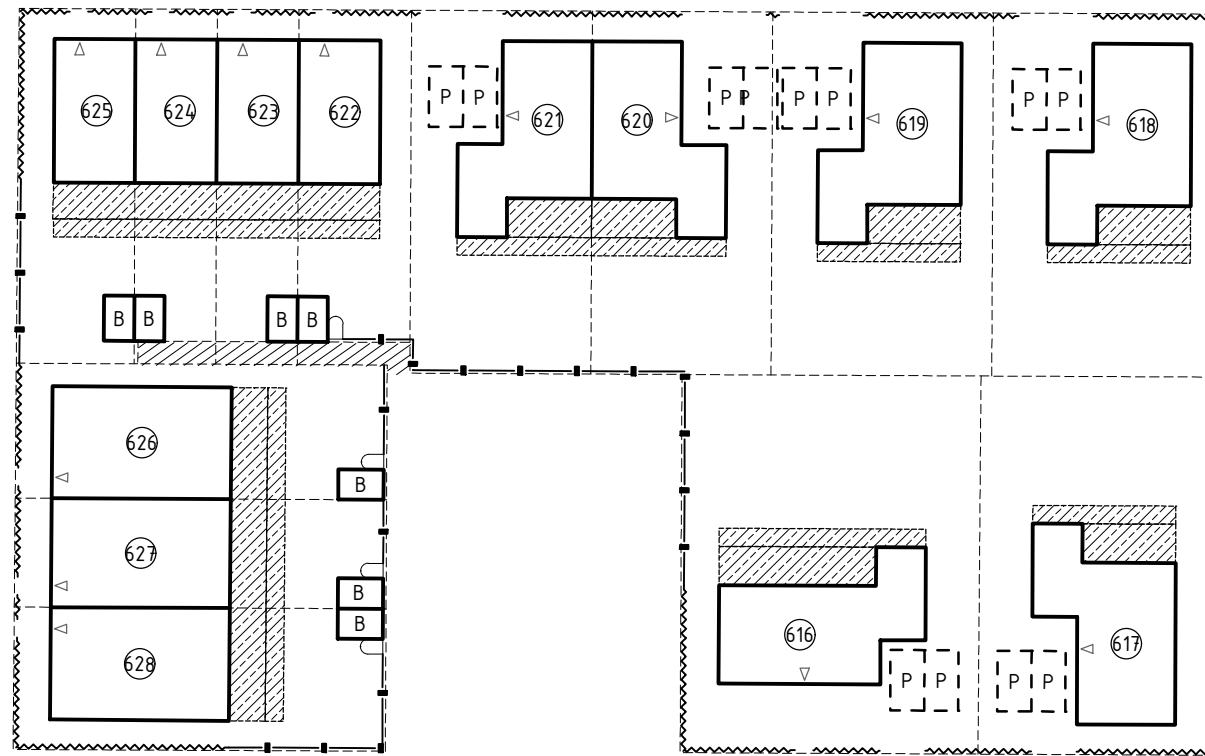

Verklaring

	Bebouwingsvlak		Zone 'vestigen van een kwalitatieve verplichting'
	Entree		Mandelige zaak
	Kavelgrens		
	Bouwnummer		
	Parkeren op eigen terrein		
	Hederahekwerk, hoogte 1800 mm		
	Lage heggen, hoogte 500 mm		
	Berging		
	Recht van overpad		
	Water		
	Talud		
	Uitbreidingsmogelijkheid		
	Tuinpoort		

LOCATIEGEGEVENS

Kadastrale gemeente: —
 Sectie: —
 Perceelnummer(s): —

PROJECTGEGEVENS

Projectnaam: De Keyser deelplan 6 en 7
 Locatie: Middenbeemster
 Onderwerp: Situatietekening
 Bouwnr. 601 tm 628
 Datum: 12-10-2022
 Formaat: A3
 Schaal: 1:500

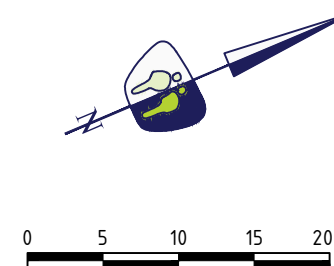

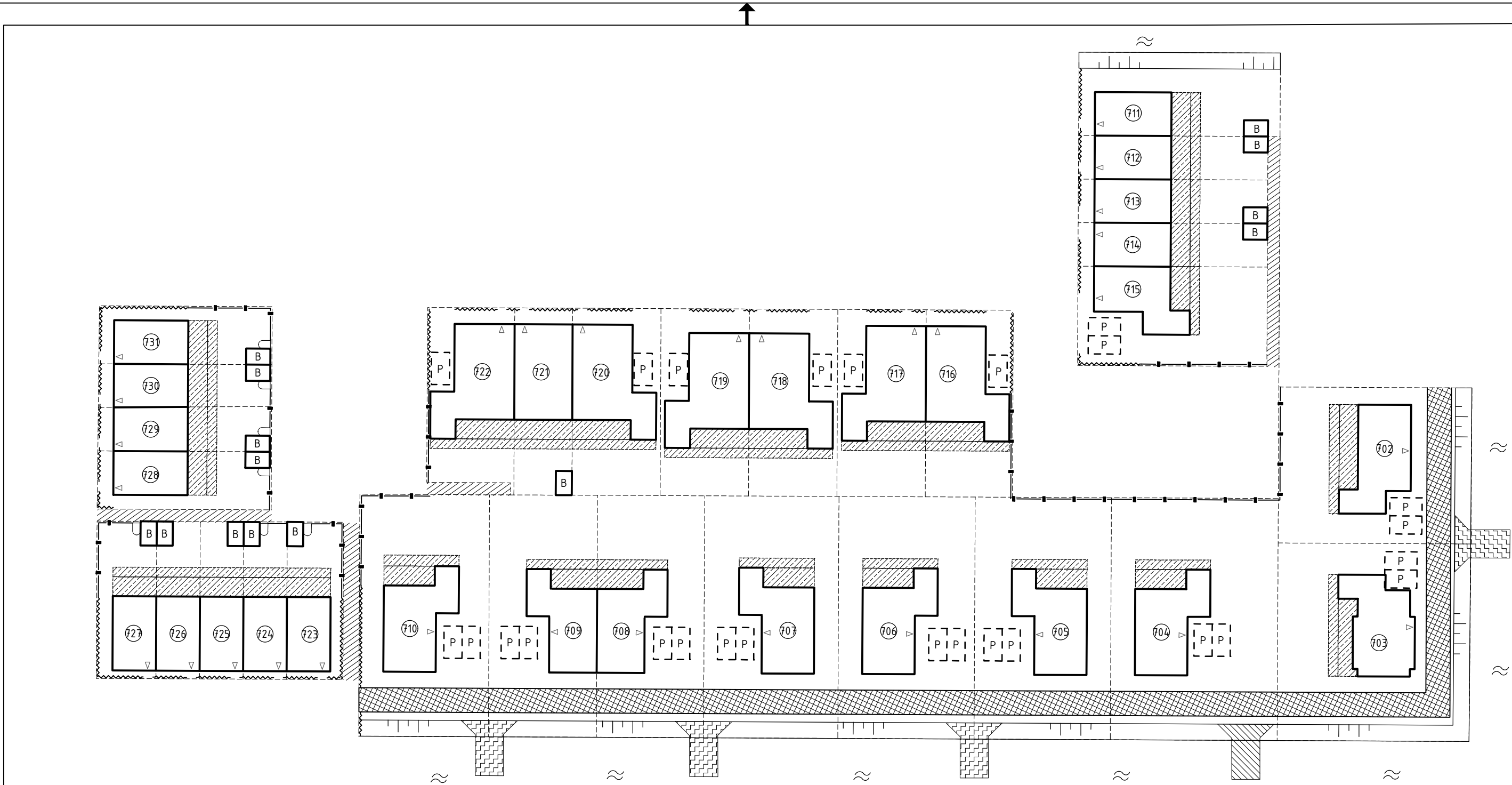

Verklaring

- | | | | |
|--|---|--|------------------|
| | Bebouwingsvlak | | Tuinpoort |
| | Entree | | Mandelige zaak |
| | Kavelgrens | | Recht van opstal |
| | Bouwnummer | | |
| | Parkeren op eigen terrein | | |
| | Hederahekwerk, hoogte 1800 mm | | |
| | Lage heggen, hoogte 500 mm | | |
| | Berging | | |
| | Recht van overpad | | |
| | Zone 'vestigen van een kwalitatieve verplichting' | | |
| | Water | | |
| | Talud | | |
| | Uitbreidingsmogelijkheid | | |

LOCATIEGEGEVENS

Kadastrale gemeente: —
 Sectie: —
 Perceelnummer(s): —

PROJECTGEGEVENS

Projectnaam: De Keyser deelplan 6 en 7
 Locatie: Middenbeemster
 Onderwerp: Situatietekening
 Bouwnr. 702 tm 731
 Datum: 12-10-2022
 Formaat: A3
 Schaal: 1:500

