PV-panelen indicatief weergegeven. Deze kunnen nog wijzigen.
Dakdoorvoeren nader te bepalen.

voorgevel

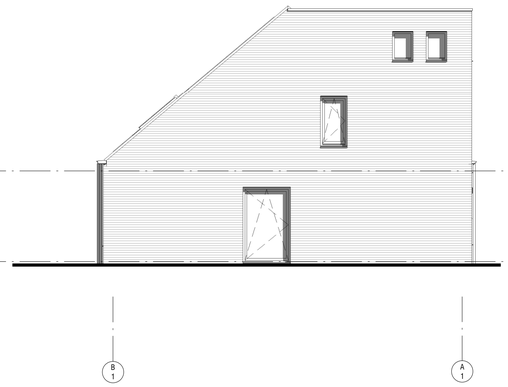

linker zijgevel

PV-panelen indicatief weergegeven. Deze kunnen nog wijzigen.
Dakdoorvoeren nader te bepalen.

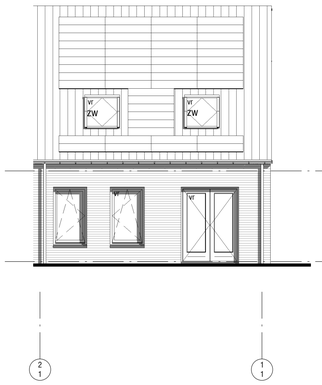

achtergevel

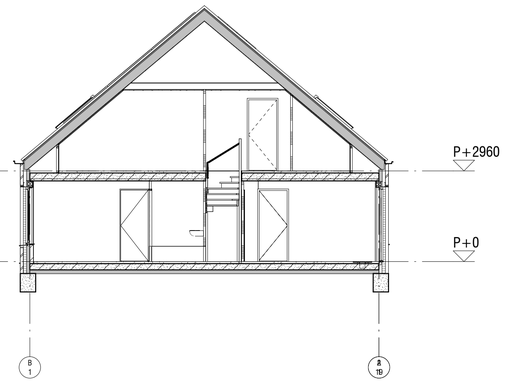

Doorsnede

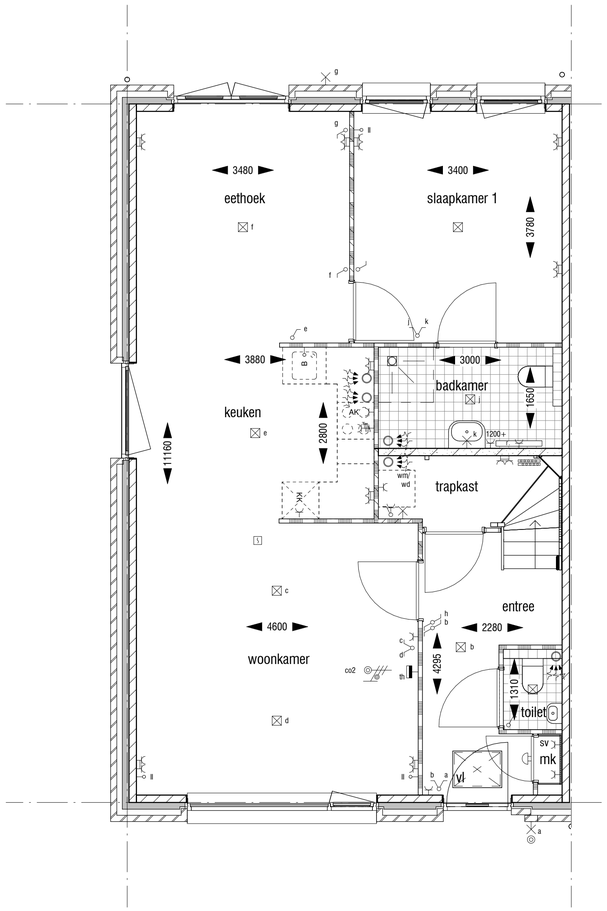

begane grond

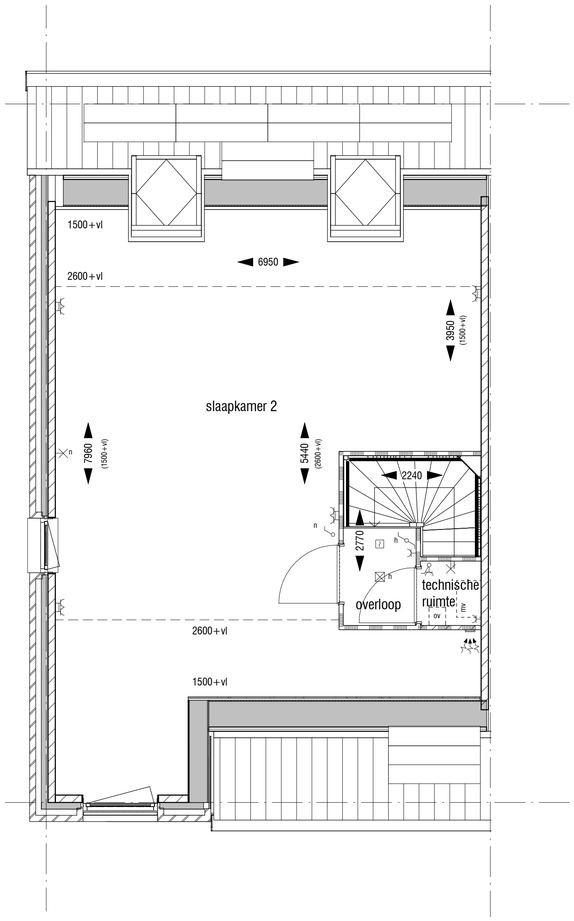

1ste verdieping

Renvooi

- metselwerk
- prefab beton
- kalkzandsteen
- beton
- scheidingswand standaard
- isolatie
- wandcloset met inbouwreservoir
- fontein
- wastafel
- douchehoek + douchekop
- ligbad (optioneel)
- opstelplaats kooktoestel (indicatief*)
- KK opstelplaats koelkast (indicatief*)
- spoelbak (indicatief*)
- wm/wd opstelplaats wasmachine / droger (indicatief*)
- ov omvormer zonnepanelen*
- MK meterkast
- tegelwerk (verdeling en maat indicatief)
- vr vloerluik

* afmetingen en opstellingen zijn indicatief, definitieve plaats en afmetingen n.t.b.

Renvooi technische installaties

- loze leiding
- bedrade leiding
- B loze leiding boiler
- MV ventilatie bediening
- C CAI aansluiting
- RTS ruimte temperatuur sensor
- wandcontactdoos t.b.v. elektrisch koken
- schakelaar
- serieschakelaar
- wisselschakelaar
- combinatie schakelaar
- wandcontactdoos
- dubbele wandcontactdoos
- KK wandcontactdoos koelkast
- AK wandcontactdoos keuken afzuigkap
- signaalgong
- WM wandcontactdoos wasmachine
- CV wandcontactdoos centrale verwarming
- wtw wandcontactdoos ventilatie unit
- lichtpunt
- wandlichtpunt
- deurbel
- deurbelknop
- rookmelder
- zw zonwering
- zwg zonwerend glas
- vr ventilatie rooster
- pv PV paneel
- radiator
- afzuigpunt mechanische ventilatie
- CO2 sturing mechanische ventilatie
- vloerverdeler
- elektrische radiator (indien nodig, volgt uitberekening)

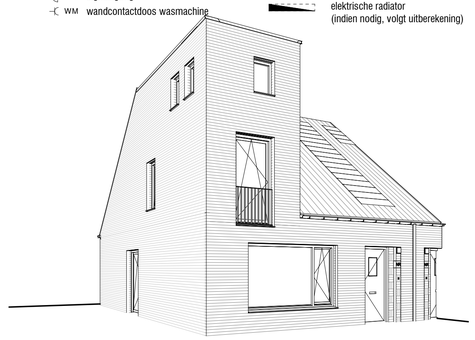

bnr 913

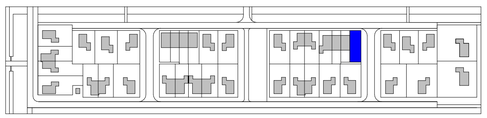

schaal 1:2500

Klous + Brandjes BouwAdvies

Zijlweg 199
2015 CK Haarlem
023-5320840
www.klousbrandjes.nl

projectontwikkeling : BPD Ontwikkeling BV
hoofdaannemer : KBK bouw BV
architect/ontwerp : heren 5 architecten bv bna

VERKOOPTEKENING BOUWNUMMER 913

A1 29 woningen **TYPE C2**

21-07-2021 De Keyser deelplan 9

2108MOD-DO_001 2108 / Definitief ontwerp

a 07-09-2021 b 10-09-2021 c 14-09-2021 d e f

KAO-913