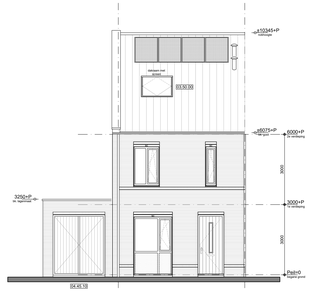

Type A1K2
getekend: bnr. 610

Voorgevel
- 04.45.10 openslaande bergingsdeuren
- 03.50.00 optie dakraam

Type A2K1
bnrs. 601, 711 en 756

Achtergevel
- 03.11.110 optie uitbouw 2400mm
- Optie dubbele deur
  04.10.00 toepdeur links
  04.10.01 toepdeur rechts
- 03.50.11 optie dakraam
- 03.50.20 optie lichtstraat 1000x2000

Type A2K1
bnrs. 601, 711 en 756

Achtergevel
- 03.11.110 optie uitbouw 2400mm
- Optie schuifpui
  04.10.02 schuifvleugel links
  04.10.03 schuifvleugel rechts
- 03.40.00 optie dakkapel
- 03.50.20 optie lichtstraat 1000x2000

Type A1K2
getekend: bnr. 610

Achtergevel
- 04.05.00 pui beganegrond spiegelen
- 04.40.10 achterdeur in berging

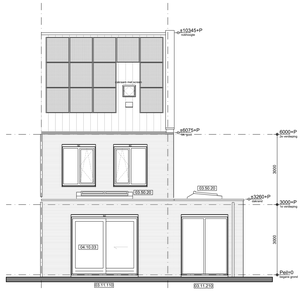

Type A1K2
getekend: bnr. 610

Achtergevel
- 03.11.110 optie uitbouw 2400mm
- Optie schuifpui
  04.10.02 schuifvleugel links
  04.10.03 schuifvleugel rechts
- 04.40.20 optie dubbele deur
- 03.50.20 optie lichtstraat 1000x2000

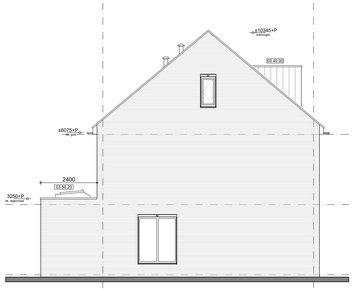

Type A2K1
bnrs. 601, 711 en 756

Kopgevel
- 03.11.110 optie uitbouw 2400mm
- 03.40.00 optie dakkapel
- 03.50.20 optie lichtstraat 1000x2000

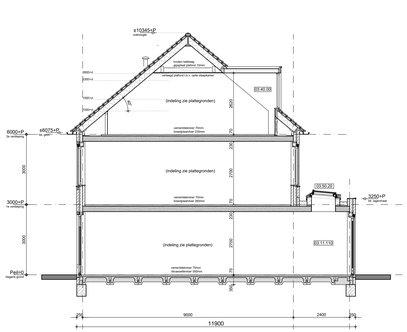

Doorsnede A-A
- 03.11.110 optie uitbouw 2400mm
- 03.40.00 optie dakkapel
- 03.50.20 optie lichtstraat 1000x2000

Renvooi algemeen

- metalwerk
- kalkzandsteen
- kalkzandsteen dragend
- prefab beton
- lichte scheidingswand
- zware scheidingswand
- staten binnenkozijn van Sveidex, type Match 90
- meterkast met groepenkast en opstelling stadsverwarming
- wtw-unit
- PV panelen-unit
- kruipluik, 800x600mm exacte positie n.t.b.
- stuurventiel, stoorverwarming
- opstelplaats wasmachine
- opstelplaats koelkast
- pv-panelen
  N.B. vertaling op dak is indicatief
- rookmelder
- wddbo 60min.
- radiator

- Exacte posities dakdoorvoeren worden nader bepaald i.o.m. installateur
- Exacte posities installaties worden nader bepaald i.o.m. installateur
- Exacte positie kruipluik wordt nader bepaald

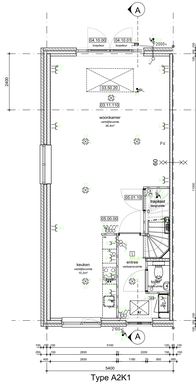

Type A2K1
GO = 57.0m²
bnrs. 601, 711 en 756

Begane grond
- 03.11.110 uitbouw 2400mm
- 05.00.00 optie keukenwand toevoegen
- 05.01.10 indelingsoptie met trapkast
- Dubbele deur achtergevel
  04.10.00 toepdeur links
  04.10.01 toepdeur rechts
- 03.50.20 optie lichtstraat 1000x2000

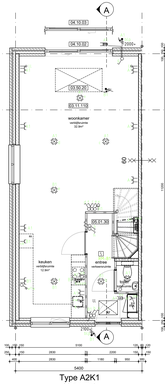

Type A2K1
GO = 57.0m²
bnrs. 601, 711 en 756

Begane grond
- 03.11.110 uitbouw 2400mm
- 05.01.30 indelingsoptie met garderobenis
- Schuifpui achtergevel
  04.10.02 schuifvleugel links
  04.10.03 schuifvleugel rechts
- 03.50.20 optie lichtstraat 1000x2000

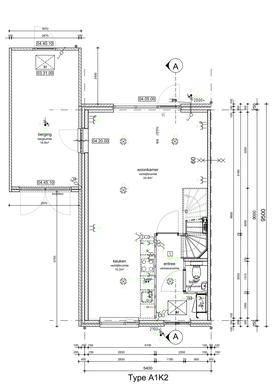

Type A1K2
GO = 44.8m²
getekend: bnr. 610

Begane grond
- 04.05.00 pui achtergevel spiegelen
- 04.45.10 openslaande bergingsdeuren
- 04.40.10 achterdeur in berging
- 04.20.00 deur van woonkamer naar berging
  alleen van toepassing bij A1K2g (610), A2dk1g (715) en A2dk2 (759)
- 03.31.00 kruipluik in aangebouwde berging

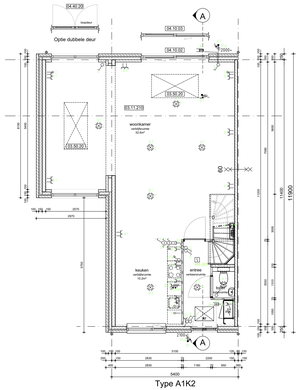

Type A1K2
GO = 72.9m²
getekend: bnr. 610

Begane grond
- Schuifpui achtergevel
  04.10.02 schuifvleugel links
  04.10.03 schuifvleugel rechts
- 03.11.210 Uitbouw 2400mm + berging geheel bij woonkamer
  (incl. vrijstaande berging in tuin) alleen van toepassing bij A2dk1g en A1k2g
- 04.40.20 optie dubbele deur ipv kozijn bij uitbouwoptie berging
- 03.50.20 optie lichtstraat 1000x2000

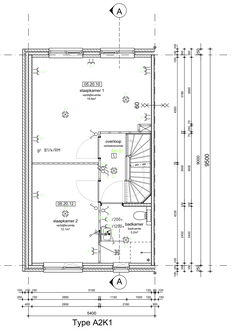

Type A2K1
GO = 44.7m²
bnrs. 601, 711 en 756

1e Verdieping
- 05.20.12 indelingsoptie slaapkamer voorzijde vergroten
- 05.20.10 indelingsoptie slaapkamers achterzijde samenvoegen

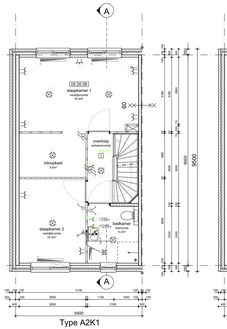

Type A2K1
GO = 44.7m²
bnrs. 601, 711 en 756

1e Verdieping
- 05.20.09 indelingsoptie slaapkamers achterzijde samenvoegen
  incl. inloopkast

Type A2K1
GO = 44.7m²
bnrs. 601, 711 en 756

1e Verdieping
- 05.20.12 indelingsoptie slaapkamer voorzijde vergroten
- 05.20.11 indelingsoptie slaapkamers achterzijde samenvoegen
  incl. inloopkast

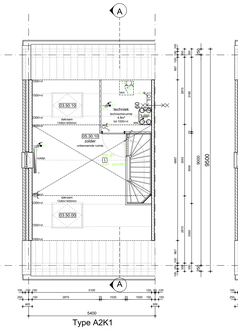

Type A2K1
GO = 28.9m²
bnrs. 601, 711 en 756

2e Verdieping
- 05.30.10 indelingsoptie 01 technische ruimte
- 03.50.00 en 03.50.10 optie dakramen

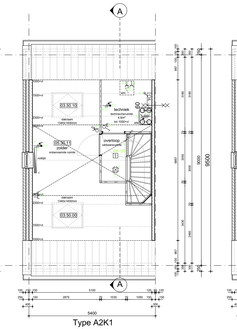

Type A2K1
GO = 28.9m²
bnrs. 601, 711 en 756

2e Verdieping
- 05.30.11 indelingsoptie 02 technische ruimte + onbenoemde ruimte
- 03.50.00 en 03.50.10 optie dakramen

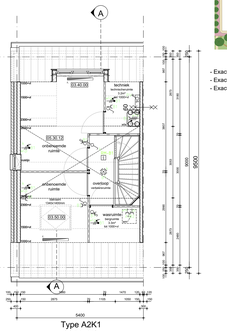

Type A2K1
GO = 30.6m²
bnrs. 601, 711 en 756

2e Verdieping
- 05.30.12 indelingsoptie 03 technische ruimte + 2x onbenoemde ruimte
- 03.40.00 optie dakkape + indelingswijziging
- 03.50.00 optie dakraam

DEFINITIEF

HANS BEEN ARCHITECTEN BNA

Vredenburg Zuid 19
Postbus 27
T/F 03456 888 211
TEL/FAX 0345456888 211

3850 CD Ermelo/gem
3840 ZT Harderwijk
info@hansbeen.nl

project
Middenbeemster de Keyser

projectnummer
0365

onderwerp
Woningtype A2K1 met opties
(meeste ook voor overige typen)

schaal: 1:50
datum: 22-07-2022
formaat: B41x2200
getekend: dje

wijzigingen
A - 13-09-2022
B - 14-09-2022
C - 16-09-2022
D - 19-09-2022
E - 25-10-2022
F - 11-05-2023

tekeningnummer
A-opties

project fase
DO

© HK-Ignite Advies-en Ex. Haus Been B.V. Ermelo/gem